

SERVICIOS DE FORMACIÓN OFIMÁTICA ORIENTADA AL SECTOR ASEGURADOR Y A LA PREVISIÓN SOCIAL. ESTANDARIZACIÓN Y HOMOGENEIZACIÓN DE FICHEROS Y PROCESOS.

INTRODUCCION.

Grupo de Asesores Previgalia es una sociedad compuesta por profesionales con amplia experiencia en el sector asegurador, de planes y fondos de pensiones, financiero y de consultoría de previsión y gestión.

Los accionistas de Grupo de Asesores Previgalia son profesionales que la integran, lo que permite mantener independencia respecto a cualquier grupo o entidad.

AMBITO DE ACTUACION.

Grupo de Asesores Previgalia presta sus servicios en el ámbito actuarial y financiero, desarrollando servicios para diversas entidades relacionadas con el sector asegurador y con la previsión social.

Teniendo en cuenta la experiencia de los profesionales de Grupo de Asesores Previgalia en el tratamiento de bases de datos, se prestan servicios de formación especializada, orientados a la adquisición de conocimientos necesarios para un óptimo tratamiento de los datos.

La adquisición de conocimientos por parte del personal que realiza tareas relacionadas con valoraciones actuariales, o facilita información personal para contratación de seguros u otras tareas relacionada con el tratamiento masivo de datos, permitirá obtener una mejora en los procesos de tratamiento de datos, valoración y explotación de resultados.

SERVICIOS DE FORMACION OFIMATICA.

Los servicios de formación van destinados al usuario final y se imparten utilizando aplicaciones de Microsoft; Excel y Access.

El mayor conocimiento de estas aplicaciones redunda en una mayor productividad, así como en una mayor satisfacción de los empleados.

Teniendo en cuenta que los cursos tienen una finalidad clara, orientada a tareas propias de la actividad de los empleados, se desarrollan siguiendo programas de formación específicos. No obstante, pueden desarrollarse programas de formación adaptados a objetivos tan concretos como desee el cliente.

Programa de Microsoft Excel:

- Estructuración de datos y análisis de la información: Índices, orden, filtros, etc.
- Funciones: Texto, fechas, lógicas, errores, búsquedas, conversiones, matemáticas, etc.
- Depuración de datos y contrastes de la información.
- Agrupación de resultados y estadísticas.
- Utilización de tablas dinámicas.
- Introducción a las macros, chequeos y depuraciones de los resultados.
- Utilización de gráficos.

La explicación de ejemplos prácticos de casos próximos a la realidad potencia el conocimiento, no sólo de la propia aplicación sino del trabajo que se realiza y de las posibilidades de afrontarlo (depuración de datos, utilización de diferentes posibilidades en valoraciones, explotación de resultados, etc.), permitiendo a los empleados introducir sistemas de control de la información y mejorar la calidad de los trabajos realizados.

Fecha	Paración	IPC	TPV	TPV	TPV	CTE
25/01/2008	2.482.887,34	829.178,239	895843,42			
11/25/02/2008	2.992,91	0,00	0,9990	0,9997	0,9997	2.980,04
12/25/03/2008	2.992,91	0,00	0,9981	0,9993	0,9993	2.986,04
13/25/04/2008	2.992,91	0,00	0,9971	0,9990	0,9993	2.965,27
14/25/05/2008	2.992,91	0,00	0,9962	0,9986	0,9871	2.942,96
15/25/06/2008	2.992,91	0,00	0,9952	0,9983	0,9838	2.920,29
16/25/07/2008	2.992,91	0,00	0,9942	0,9980	0,9806	2.918,08
17/25/08/2008	2.992,91	0,00	0,9933	0,9976	0,9774	2.905,52
18/25/09/2008	2.992,91	0,00	0,9923	0,9972	0,9741	2.893,00
19/25/10/2008	2.992,91	0,00	0,9913	0,9969	0,9710	2.880,94
20/25/11/2008	2.992,91	0,00	0,9904	0,9965	0,9676	2.869,52
21/25/12/2008	2.992,91	0,00	0,9894	0,9961	0,9647	2.858,56
22/25/01/2009	2.992,91	89,79	0,9884	0,9958	0,9615	2.844,24
23/25/02/2009	2.992,91	89,79	0,9874	0,9954	0,9583	2.831,83
24/25/03/2009	2.992,91	89,79	0,9865	0,9950	0,9554	2.820,67
25/25/04/2009	2.992,91	89,79	0,9854	0,9947	0,9522	2.808,35
26/25/05/2009	2.992,91	89,79	0,9844	0,9943	0,9492	2.796,49
27/25/06/2009	2.992,91	89,79	0,9834	0,9939	0,9460	2.784,27

Programa de Microsoft Access:

- Introducción a las tablas de Access.
- Índices: Consultas de no coincidentes y duplicados.
- Diseño y ejecución de consultas sobre datos de asegurados-empleados:
 - Consultas de Selección.
 - Actualización.
 - Datos anexados.
 - Referencias cruzadas.

- Utilización de código SQL.
- Características de los Formularios.
- Informes.
- Presentación de resultados: Análisis combinado con Excel y creación de ficheros para envío a clientes.
- Importación y exportación en otros formatos.

- Creación de ficheros en una estructura adaptada a las herramientas de software para valoración actuarial.
- Contraste de la información respecto a ficheros anteriores.
- Estandarización de tareas recurrentes en cada cierre.

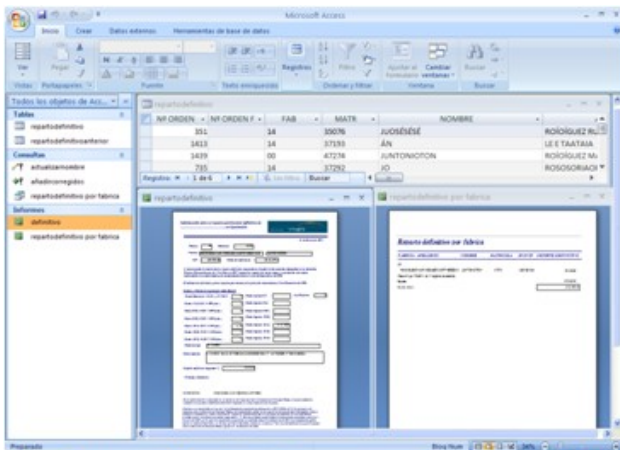
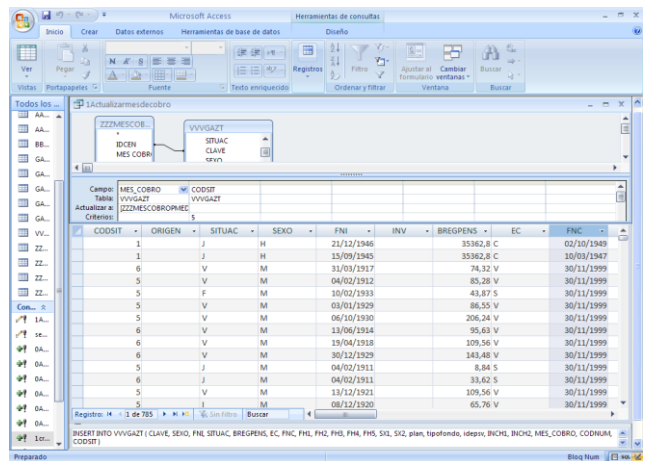

CONFIGURACION DE LOS CURSOS DE FORMACION.

Los cursos se imparten por personal especializado de Grupo de Asesores Previgalia. Como grupo de alumnos recomendable para un mejor aprovechamiento del curso se recomiendan grupos de entre 2 y 6 alumnos.

Consulte la posibilidad de recibir formación a medida, utilizando ejemplos específicos o funcionalidad concreta de casos reales de su entidad, con objeto de homogeneizar estructuras de ficheros y estandarizar procesos.

Igualmente existe la posibilidad de desarrollar los cursos en diferentes versiones de las aplicaciones, dependiendo de las necesidades del cliente.

Los cursos podrán impartirse a domicilio, en las oficinas del cliente, o en aulas externas equipadas para la formación ofimática.

La utilización de Microsoft Access permite trasladar al usuario el control total de la información a valorar, sin necesidad de recurrir a personal especializado en sistemas de información.

Mediante un análisis de la información recibida, el usuario podrá estandarizar todo el proceso de creación de bases de datos para la realización de las valoraciones necesarias, realizando para ello tareas como:

- Depuración de datos recibidos.
- Corrección de incidencias detectadas.
- Actualización de la información.